Menus Restaurant Scolaire

du Lundi 27 Fevrier au vendredi 23 mars 2012

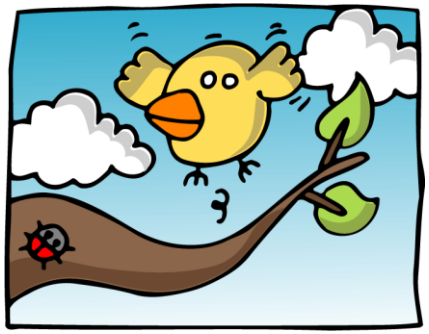

Lundi 27/02/12	Mardi 28/02/12	Jeudi 01/03/12	Vendredi 02/03/12
Saucisson à l'ail Boulettes d'agneau au curry Chou fleur Yaourt sucré Fruit de saison	Tomate ciboulette Roti de porc Pâtes «bio» Fraidou Beignet	Salade aux croutons Bœuf bourguignon Purée Edam Compote de pommes	Salade de lentilles Hoki pané Epinards à la crème Brie Fruit de saison «local»
Lundi 05/03/12	**Mardi 06/03/12**	**Jeudi 08/03/12**	**Vendredi 09/03/12**
Salade california Nuggets de dinde Carottes en purée Fromage Orange	Salade de carottes Spaghetti bolognaise Gouda Fruits au sirop	Roulade volaille olives Cubes de colin safrané Riz aux légumes Vache qui rit Fruit	Concombres Paupiette de veau Printanière de légumes Chevretine Flan
Lundi 12/03/12	**Mardi 13/03/12**	**Jeudi 15/03/12**	**Vendredi 16/03/12**
Salade coleslaw Normandin de veau basquaise Choux de Bruxelles Petit suisse sucré Fruit de saison	Salade au fromage Chipolatas Lentilles Croc lait Mousse au chocolat	Salade verte Hachis parmentier Chantaillou Yaourt aromatisé	Œuf mayonnaise Steak de merlu Petits pois carottes Saint nectaire Fruit «local»
Lundi 19/03/12	**Mardi 20/03/12**	**Jeudi 22/03/12**	**Vendredi 23/03/12**
Tomates ciboulette Raviolis et fromage râpé Emmental Compote pommes-fraises	Pâté de campagne Poulet rôti Bouquetière de légumes Fraidou Fruit de saison	Taboulé Filet de colin pané Carottes Camembert Fruit	Salade verte Sauté de porc aux champignons Blé Rondelé Crème dessert